

Percorso 1 - A26
Uscita Alessandria-Sud

Imboccare a destra la strada per Acqui. Superare Borgoratto e pochi chilometri dopo svoltare a destra per Mombaruzzo-Maranzana attraverso San Rocco.

Percorso 2 - A21
Uscita Asti-Est

Dopo l'uscita imboccare a destra la superstrada per Alba. Uscire ad Isola d'Asti e proseguire verso Nizza/Acqui, via Agliano. Pochi chilometri dopo Nizza, in direzione Acqui, sulla collina, deviare a sinistra per Mombaruzzo-Maranzana.



A GB & M
Associazione culturale
GIACOMO BOVE & MARANZANA



L'associazione assicura visite guidate a chiunque voglia visitare il museo, previo appuntamento.

E-mail: info@giacombove.it

Scarrone M.T. tel. 349.526.72.94 - Pertusati P. tel. 338.326.31.83

www.giacombove.it

VITA E IMPRESE DI GIACOMO BOVE

- 1852** 23 aprile nasce a Maranzana (Asti).
- 1858/61** Studia a Maranzana e ad Acqui.
- 1862** Entra in collegio a Genova – Rimane fino al 1866.
- 1867** Entra all'Accademia Navale di Genova.
- 1872** Termina brillantemente gli studi.
- 1873** Si imbarca come Guardiamarina sulla "Governolo" (Borneo Giappone).
- 1878** Esplorazione nel Mar Glaciale Artico per la ricerca del passaggio di Nord-Est dall'Oceano Atlantico al Pacifico attraverso lo Stretto di Bering a bordo della "Vega". Spedizione di A.E. Nordenskiöld.
- 1881** Parte a capo di una spedizione promossa dall'Argentina per l'esplorazione delle terre del Polo Antartico: Patagonia e Terra del Fuoco.
- 1883** Nuovo viaggio per continuare l'esplorazione antartica del Sud America ancora con l'aiuto dell'Argentina. Esplora il territorio argentino delle Missiones, il Paraguai e arriva fino a Capo Horn.
- 1884** Spedizione in terra africana (Congo).
- 1885** Rientra in Italia malato ed esausto nel fisico e nello spirito. Lascia la Marina.
- 1886** 9 agosto – A Verona la morte.

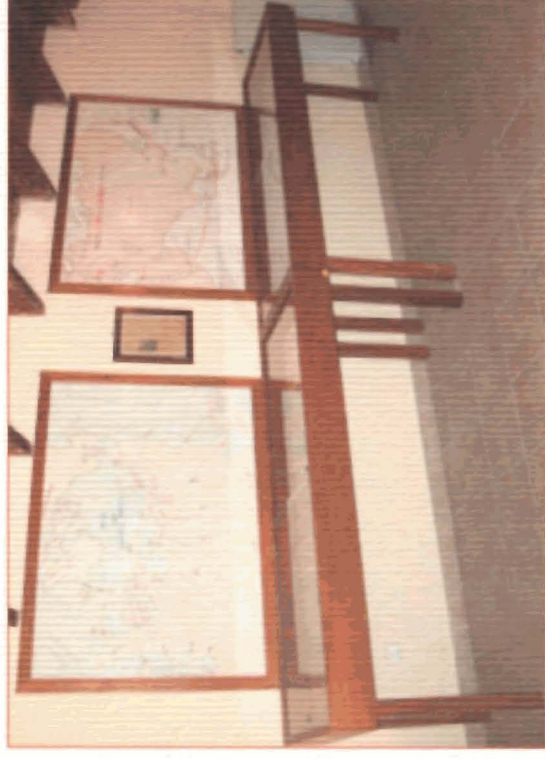

Il museo si trova nella casa natale dell'esploratore, ora Municipio di Maranzana. Alle pareti grandi pannelli illustrativi sulla vita e sulle principali esplorazioni disposti in ordine cronologico. Sotto ad essi, in bacheche, documenti pure riguardanti vita ed esplorazioni.

Sono inoltre in mostra oggetti personali e portati dai suoi viaggi, lettere, medaglie ricevute, libri, ecc...

